

PIANO TERRA - STATO DI FATTO

Scala 1:200

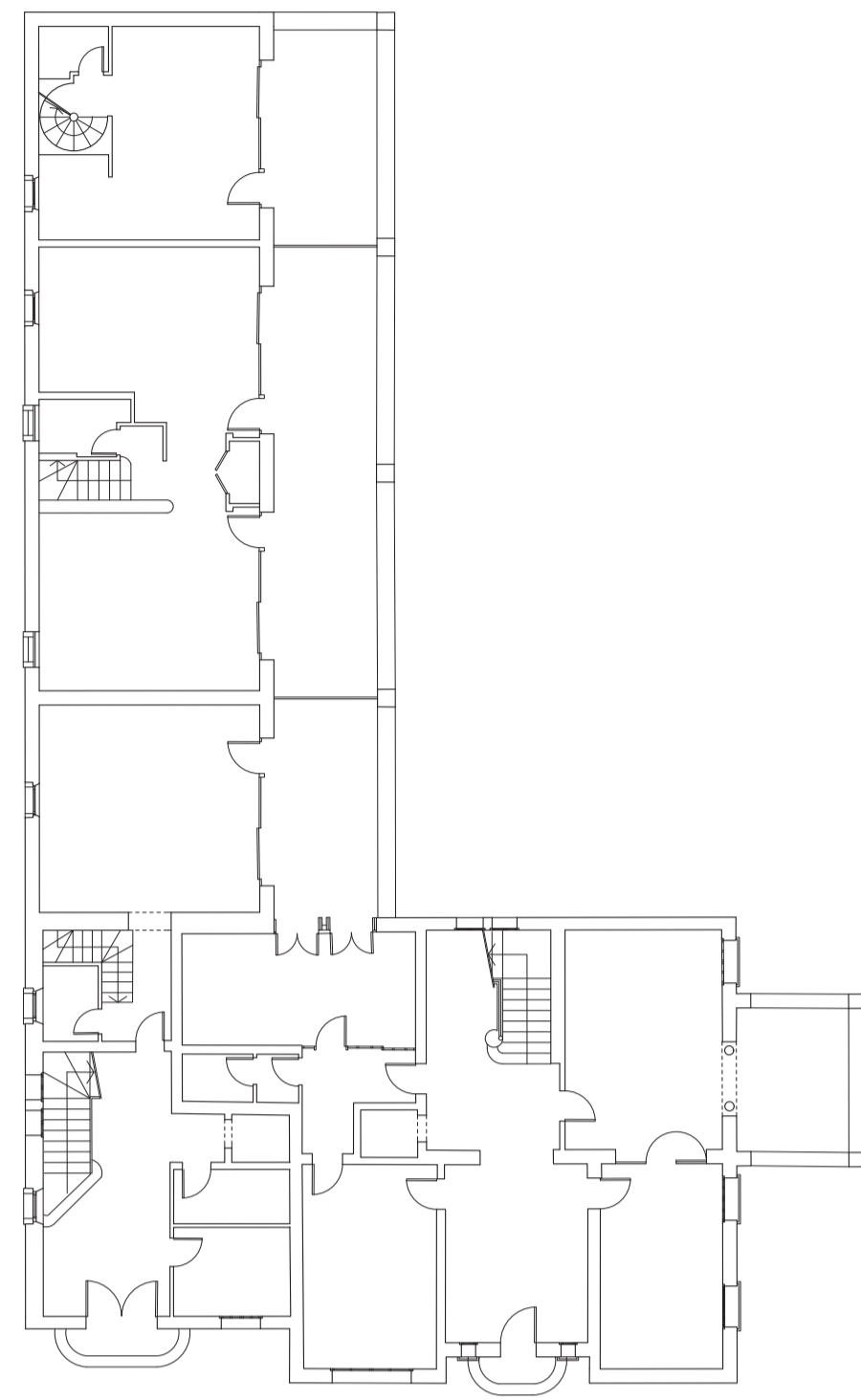

PIANO TERRA - PROGETTO

Scala 1:200

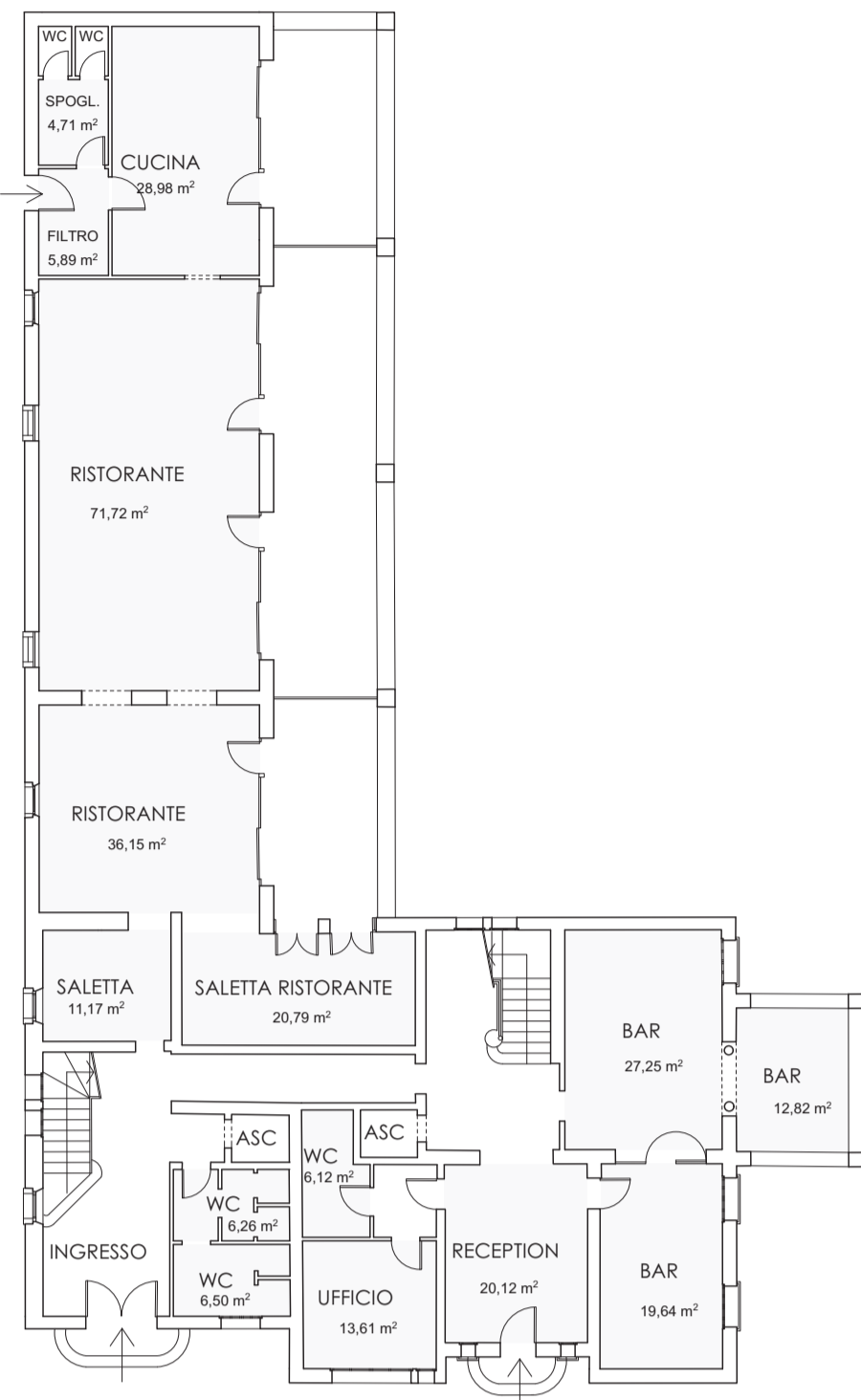

PIANO TERRA - COMPARAZIONE

Scala 1:200

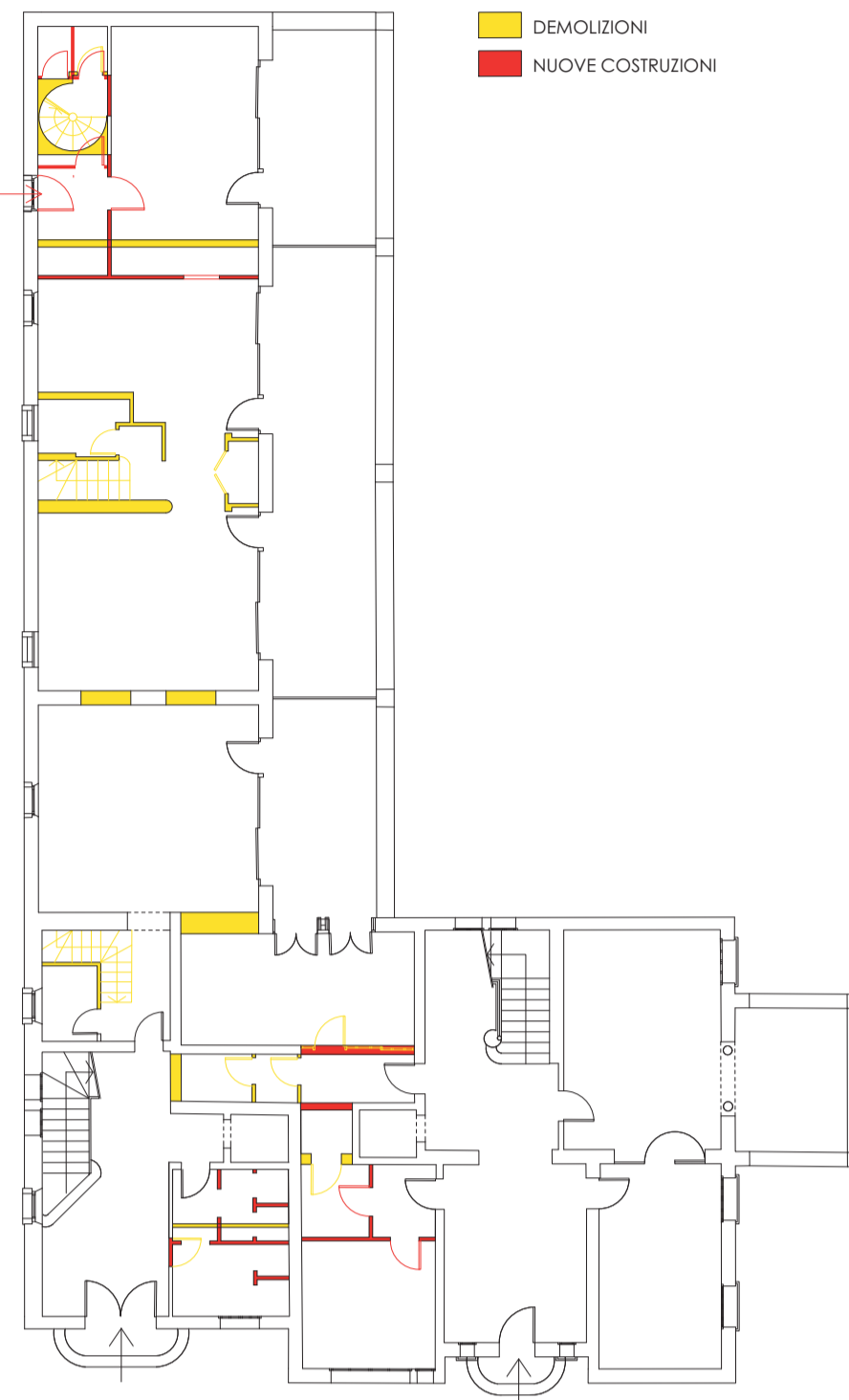

DEMOLIZIONI
NUOVE COSTRUZIONI

PIANO PRIMO - STATO DI FATTO

Scala 1:200

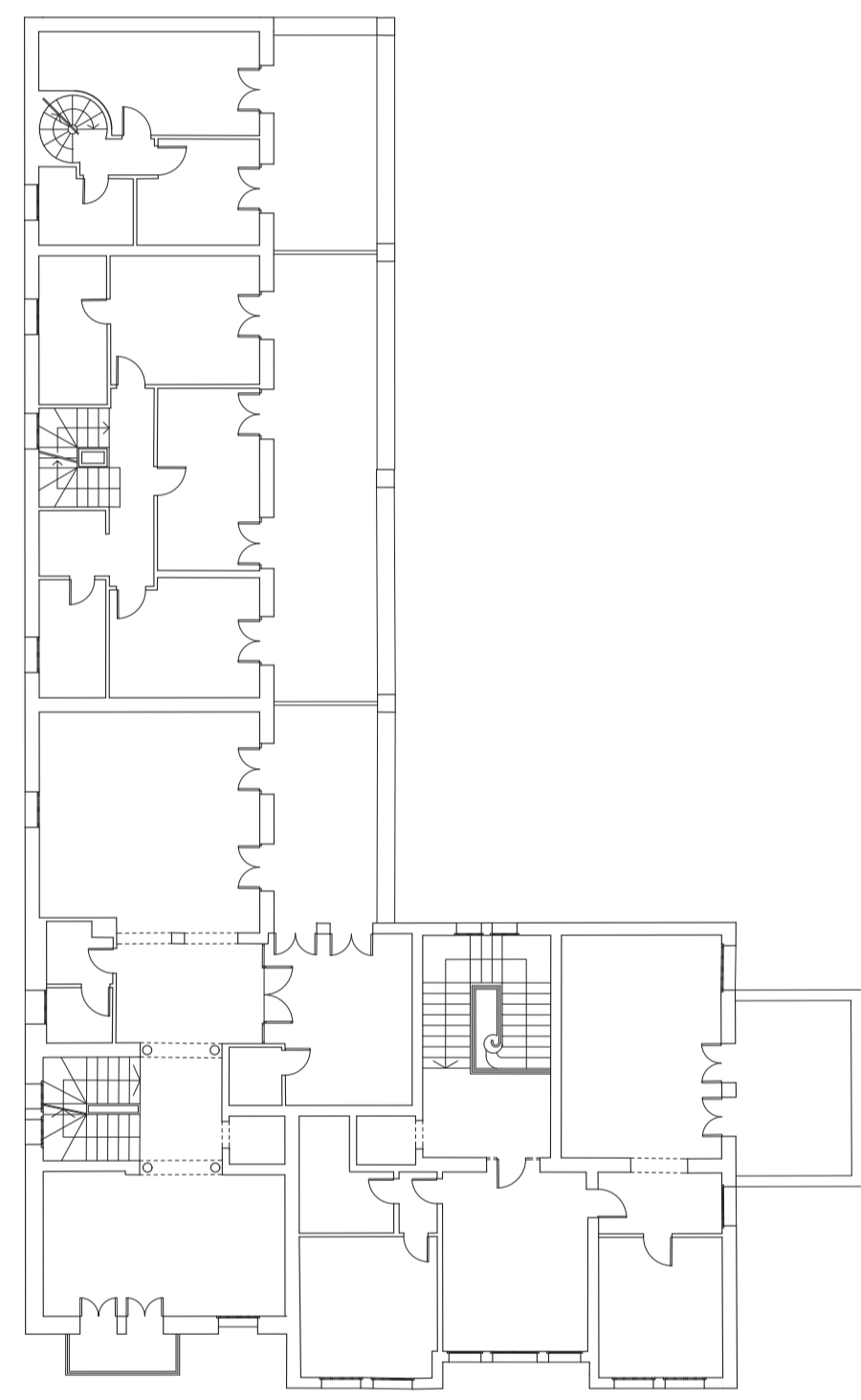

PIANO PRIMO - PROGETTO

Scala 1:200

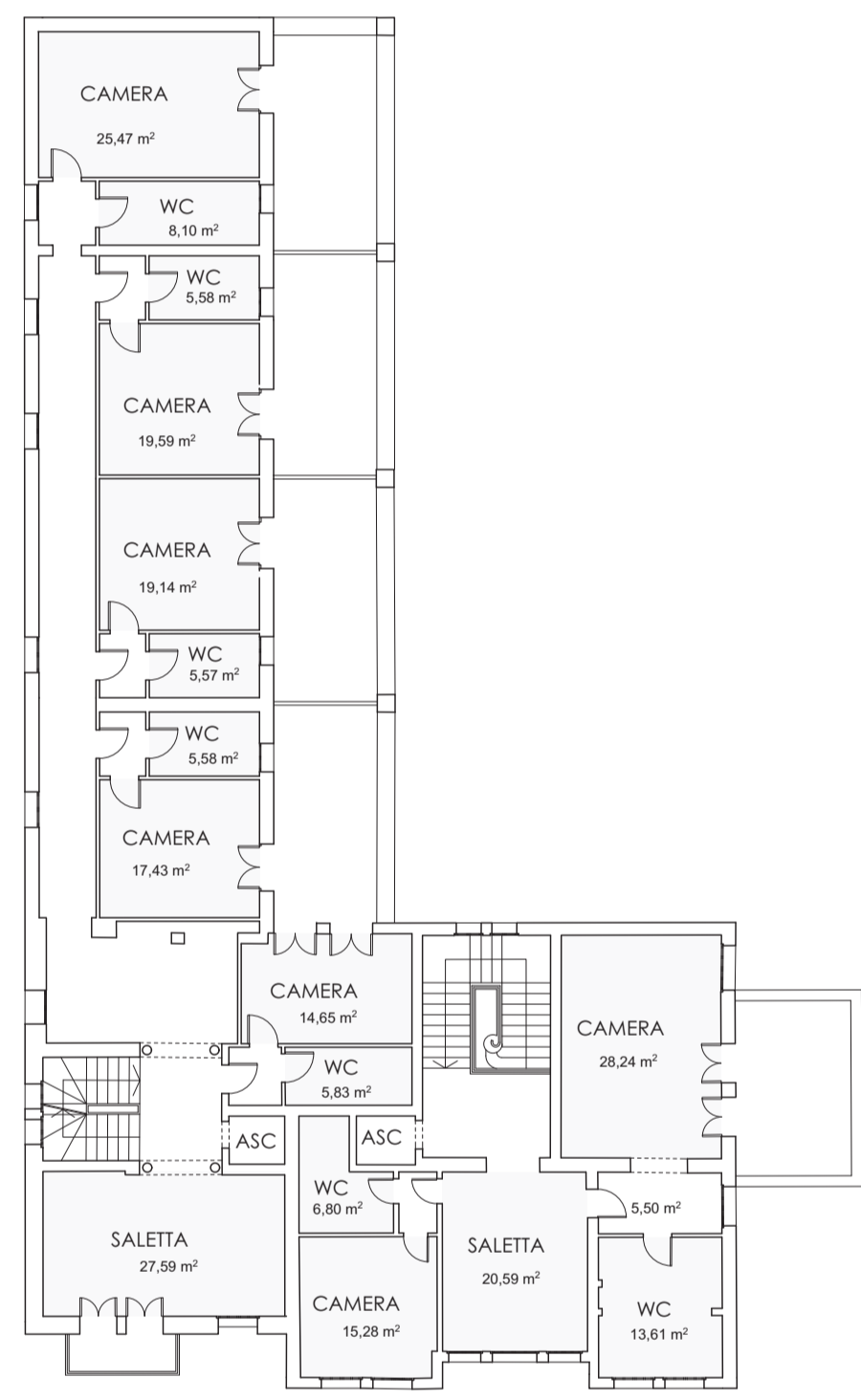

PIANO PRIMO - COMPARAZIONE

Scala 1:200

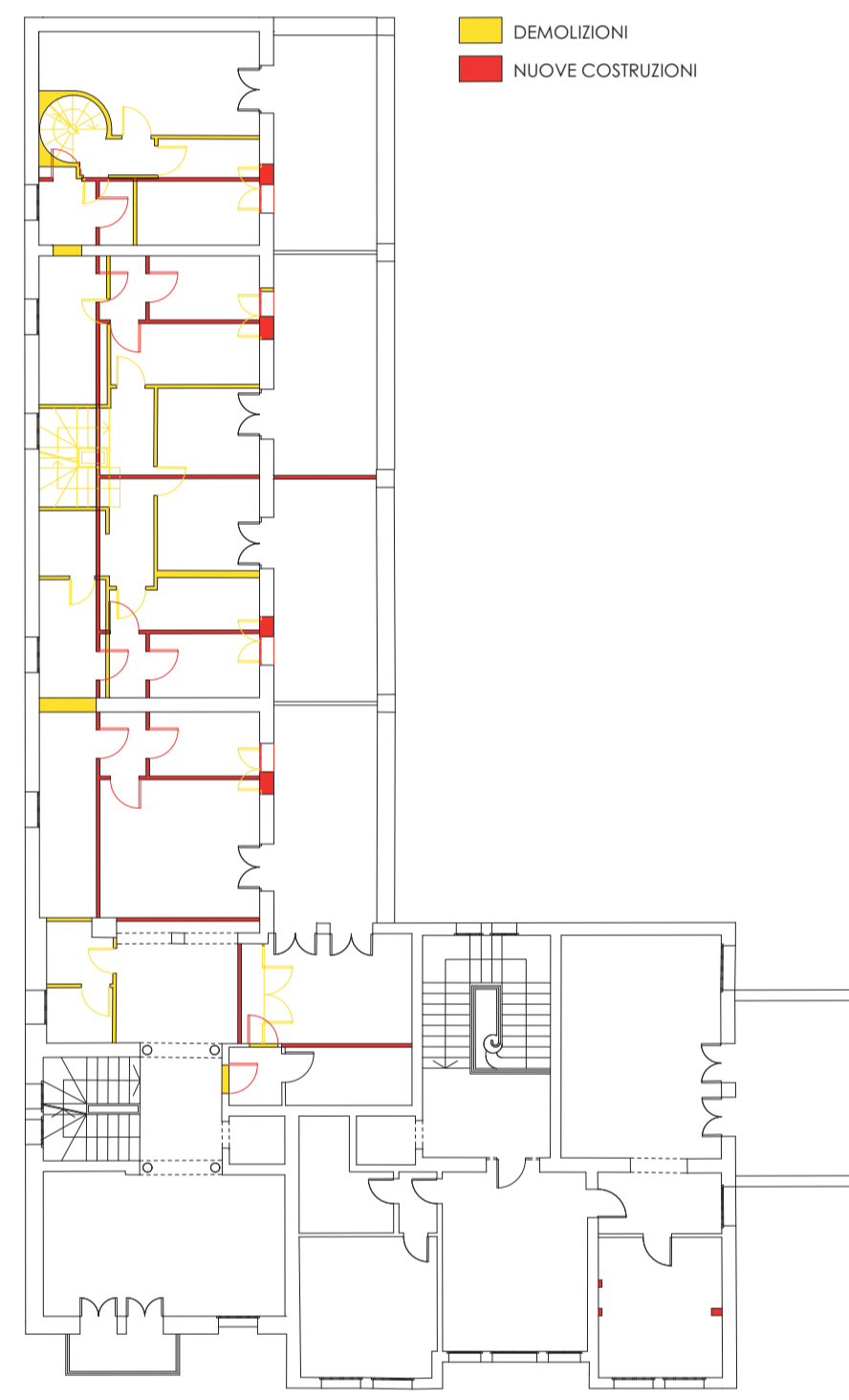

DEMOLIZIONI
NUOVE COSTRUZIONI

PIANO SECONDO - STATO DI FATTO

Scala 1:200

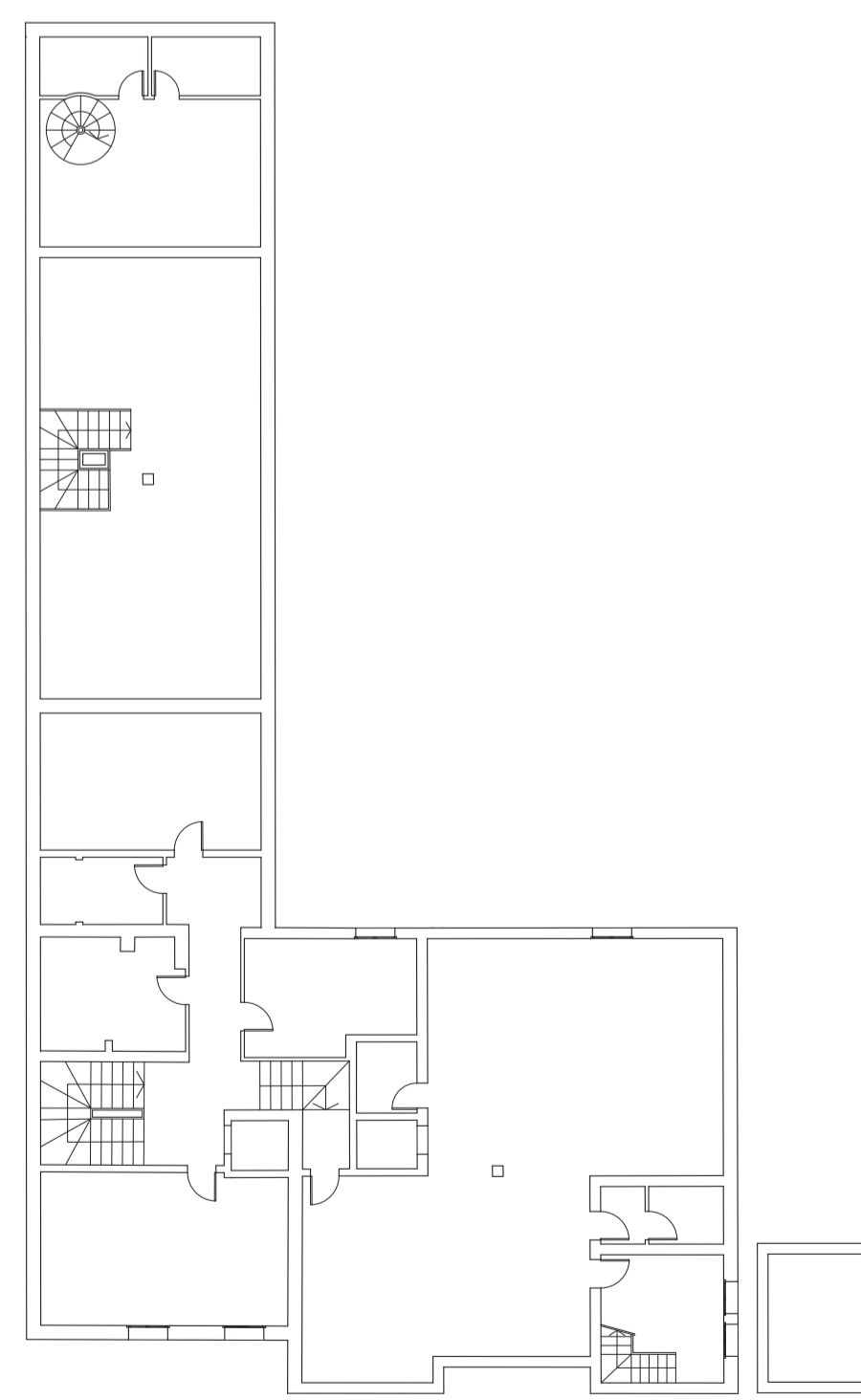

PIANO SECONDO - PROGETTO

Scala 1:200

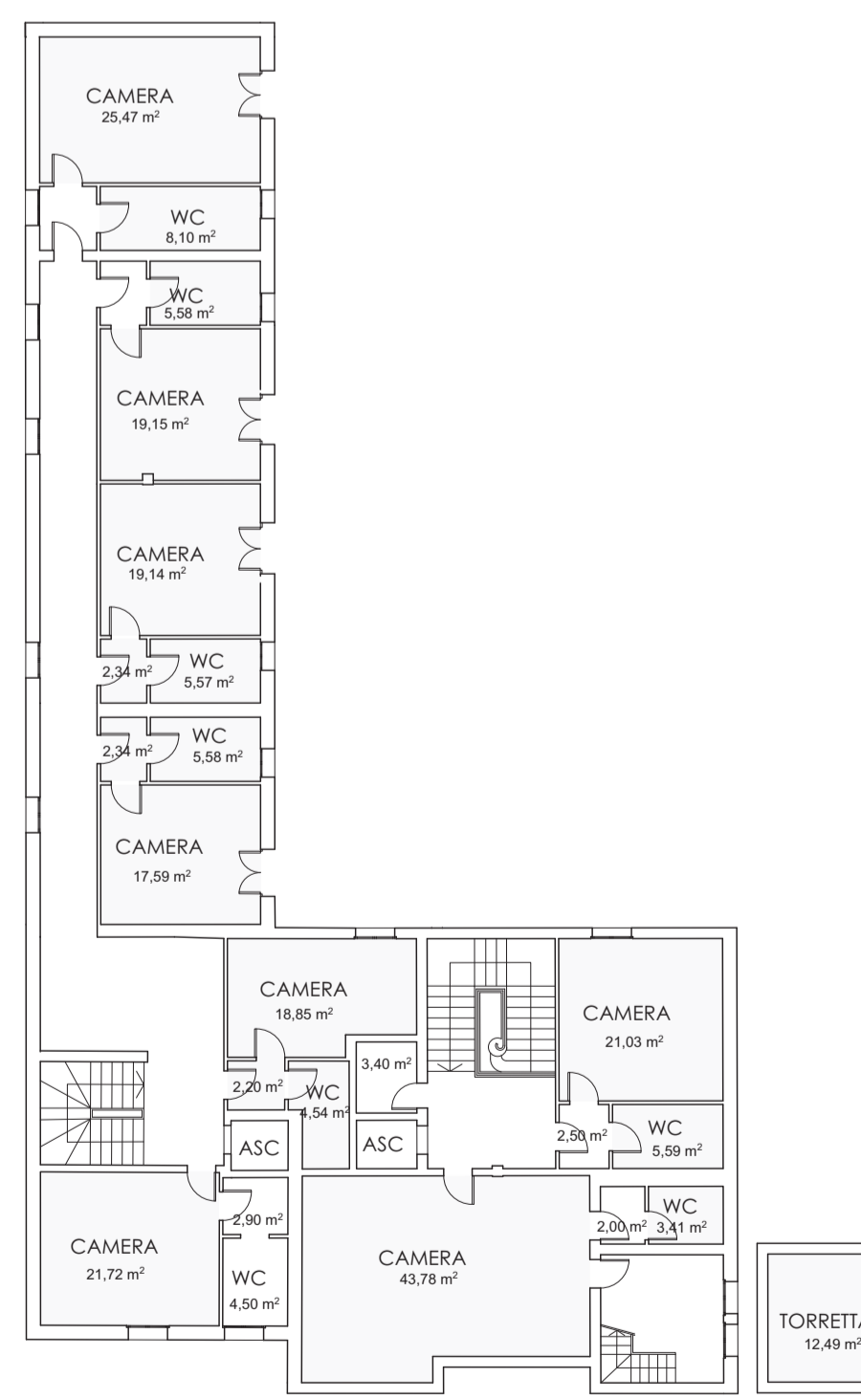

PIANO SECONDO - COMPARAZIONE

Scala 1:200

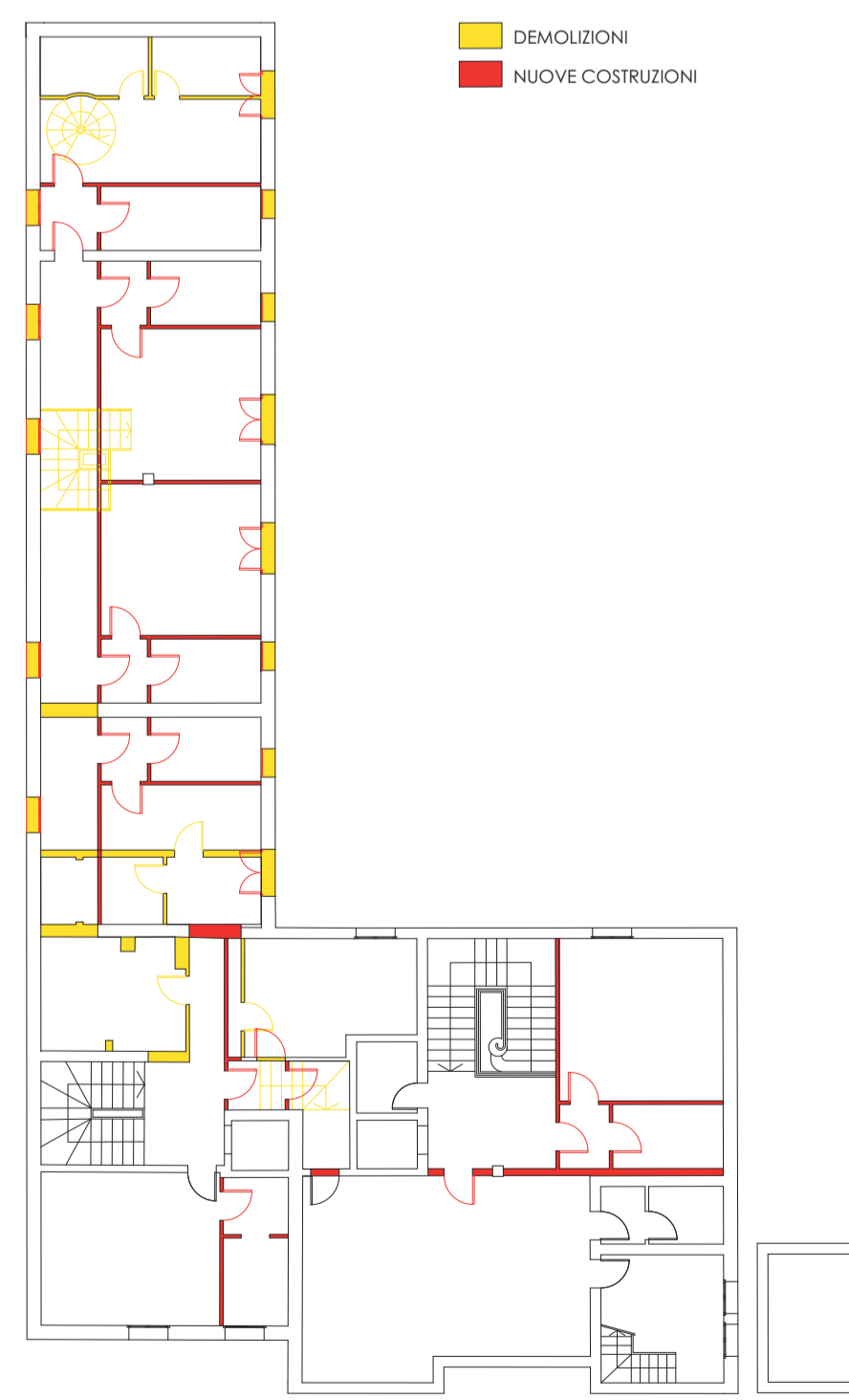

DEMOLIZIONI
NUOVE COSTRUZIONI

PROVINCIA DI BRESCIA

REGIONE LOMBARDIA



COMUNE DI PADENGHE SUL GARDA

SPORTELLO UNICO PER LE ATTIVITA' PRODUTTIVE
ai sensi dell'art.8 DPR 160/2010
NUOVA STRUTTURA ALBERGHIERA
SOCIETA' AZZURRA S.R.L.

COMMITTENTE	SOC. AZZURRA S.R.L. 25080 Padenghe sul Garda (BS) - Via Italo Barbieri 19 C.F. e P. Iva 01613450988 Tel - Fax 030 9907507
PROGETTISTA	Arch. Silvano Buzzi di SILVANO BUZZI & ASSOCIATI 25077 Roè Volciano (BS) Via Bellini, 9/A Tel. 0365 59581 — fax 0365 5958600 e-mail: info@buzziassociati.it pec: info@pec.buzziassociati.it C.F. - P.I. - Reg. Imprese di Brescia 03533880179
RESP. di COMMESSA	S01
COLLABORATORI	

DOCUMENTO	VILLATOSI STATO DI FATTO - PROGETTO - COMPARAZIONE			
T 08 SU				
SUAP				
r00				
COMMESSA	EMISSIONE	CLIENTE	INCARICO	REDAZIONE
IP 185	GIUGNO 2018	S447	LUGLIO 2016	VERIFICATO S01 REDATTO

VILLA PADRONALE

Scala 1:200

